

- XXVII Seminário de Iniciação Científica
- XIV Seminário Integrado de Ensino, Pesquisa e Extensão - SIEPE



## O FOCO NA IMPORTÂNCIA DO BRINCAR NA EDUCAÇÃO INFANTIL

Pesquisador(es): SARTORI, Jaqueline Fernanda ; PERONDI, Maiara; SCHERER, Ana Paula de Oliveira;

Instituição de Ensino Superior/Curso: Universidade do Oeste de Santa Catarina Unoesc, Curso de Pedagogia

Área: Área das Ciências da Educação

**Introdução:** A educação engloba os processos de ensinar e aprender na construção do conhecimento, assim, considera-se que o Brincar na Educação Infantil é um dos eixos centrais. **Objetivo:** Identificar como o brincar na educação infantil constitui-se como foco central para garantia dos direitos de aprendizagens.

**Método:** A metodologia configurou-se inicialmente por uma busca bibliográfica focando em referenciais teóricos que tratam sobre a temática estudada. Também, de forma qualitativa organizou-se pesquisa semiestruturada onde os professores puderam responder algumas questões e também registrar narrativas de situações de brincar, passando na sequência por análise e interpretação dos dados.

**Resultados:** Identificamos que o brincar está presente em todas as ações das crianças, seja nos grupos ou individualmente e constitui-se como atividade principal da criança. **Conclusão:** O brincar na educação infantil é fundamental e deve ser pensado e proporcionado através do planejamento de contextos em todos os momentos. Para brincar, não existe tempo determinado.

**Palavras-chave:** Educação. Aprendizagem. Brincar. Ludicidade.

**E-mails:** [jaqueline.sartori@hotmail.com](mailto:jaqueline.sartori@hotmail.com) [maiaraperondi10@gmail.com](mailto:maiaraperondi10@gmail.com);  
[anapaula.scherer@unoesc.edu.br](mailto:anapaula.scherer@unoesc.edu.br)

# II CIRCUITO REGIONAL

## DE PESQUISA, INOVAÇÃO E DESENVOLVIMENTO

### Megatendências, Perspectivas e Desafios na Formação Profissional

- XXVII Seminário de Iniciação Científica
- XIV Seminário Integrado de Ensino, Pesquisa e Extensão - SIEPE

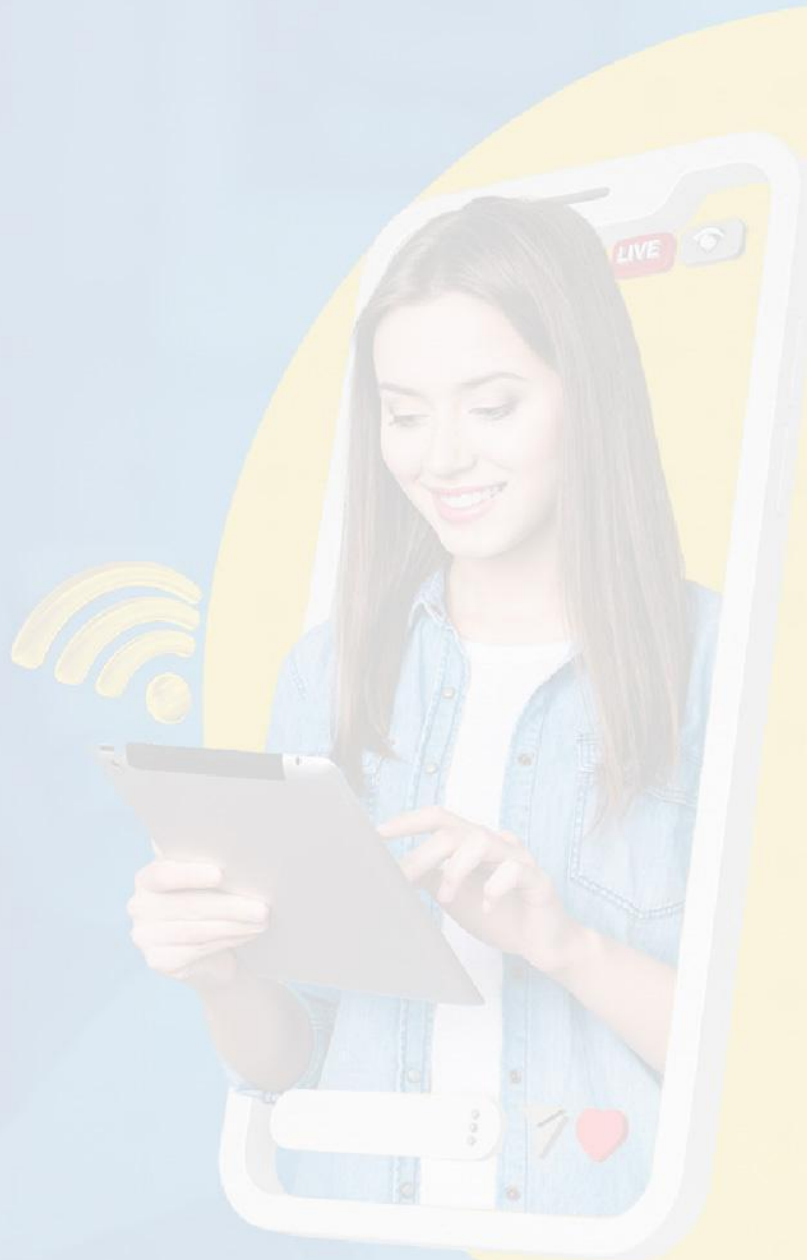

04 a 08/10/2021 | ISSN 2237-6593

<https://portalperiodicos.unoesc.edu.br/siepe>